

ARTICULO 56. Punto 3)
 Depósito de Agua 15 m3

4282180.0

MANZANA 45223
 PARCELA 50

NOTAS GENERALES
 LA DOCUMENTACIÓN TÉCNICO-GRÁFICA OBJETO DEL PRESENTE TRABAJO CONSTITUYE CREACIÓN PROTEGIDA POR EL TEXTO, RESERVADO DE LA LEY DE PROPIEDAD INTELECTUAL. QUEDA EXPRESAMENTE PROHIBIDA LA REPRODUCCIÓN, DIFUSIÓN PÚBLICA Y TRANSFORMACIÓN DE LA OBRA PROTEGIDA SIN EL EXPRESO CONSENTIMIENTO DE SU AUTOR.
 NO TOMAR MEDIDAS SOBRE PLANOS.
 TODAS LAS DIMENSIONES DEBEN COMPROBARSE EN OBRA.
 TODAS LAS DIMENSIONES ESTÁN REFERENCIADAS A DIVISIONES, SIN TENER EN CUENTA ACABADOS.
 POSIBLES CONTRADIACIONES ENTRE DOCUMENTOS DEL PROYECTO DEBEN SER RESUELTOS INMEDIATAMENTE A LA D.F. QUE DETERMINE SU VALIDEZ Y PRIORIDAD.
 COTAS LINDES VERIFICAR EN TERRENO

PROYECTO
 VIVIENDA UNIFAMILIAR AISLADA

FECHA
 NOVIEMBRE 2019

SITUACIÓN
 URBANIZACIÓN ENGINENT I 9G
 PARTIDA MARYSOL PARK 9G
 CALPE 03710 (ALICANTE)
 FASE
 PROYECTO BÁSICO + EJECUCIÓN

PROMOTOR
 VULFRA COSTABLANCA S.L.

Nº PLANO
 04 AEDI.1

PLANO
 PLANTA PARCELA + PLANTA BAJA
 COTA 20,70

ESCALA
 1-200

ORIENTACIÓN NORTE
 ARQUITECTO
 RAMÓN GANDÍA BRULL, en representación de
 RAMÓN GANDÍA BRULL ARQUITECTOS SLP
 COLEGIADO 09991

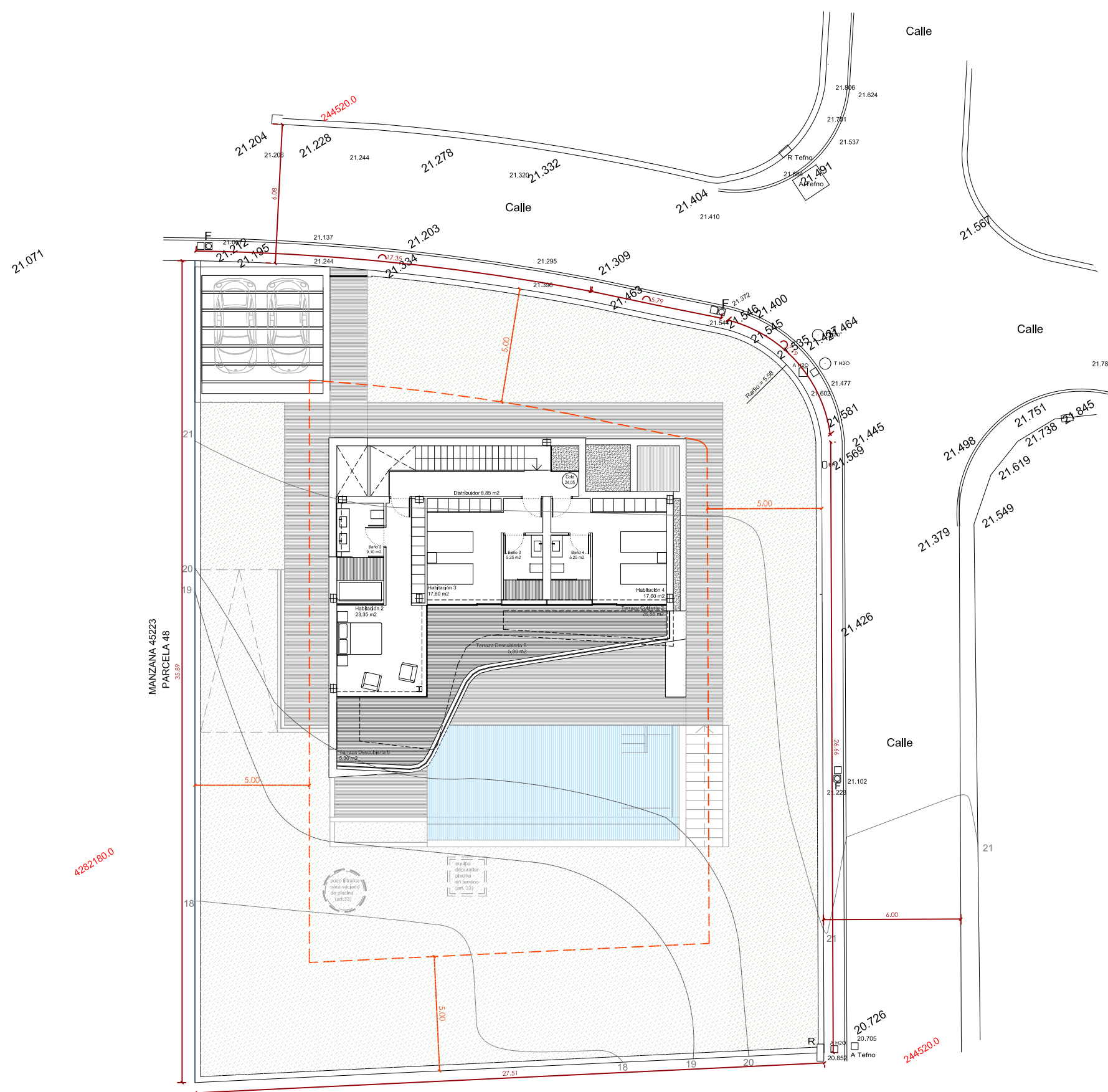
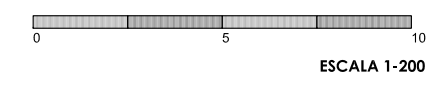

MANZANA 45223
 PARCELA 48

MANZANA 45223
 PARCELA 50

NOTAS GENERALES
 LA DOCUMENTACIÓN TÉCNICO-GRÁFICA OBJETO DEL PRESENTE TRABAJO CONSTITUYE CREACIÓN PROTEGIDA POR EL TEXTO, RESERVADO DE LA LEY DE PROPIEDAD INTELECTUAL. QUEDA EXPRESAMENTE PROHIBIDA LA REPRODUCCIÓN, DIVULGACIÓN PÚBLICA Y TRANSFORMACIÓN DE LA OBRA PROTEGIDA SIN EXPRESO CONSENTIMIENTO DE SU AUTOR.
 NO TOMAR MEDIDAS SOBRE PLANOS.
 TODAS LAS DIMENSIONES SE DEBEN COMPROBAR EN OBRA.
 TODAS LAS DIMENSIONES ESTÁN REFERENCIADAS A DIVISIONES, SIN TENER EN CUENTA ACABADOS.
 POSIBLES CONTRADIACIONES ENTRE DOCUMENTOS DEL PROYECTO DEBEN SER NOTIFICADAS INMEDIATAMENTE A LA D.F., QUE DETERMINARÁ SU VALIDEZ Y PROPIEDAD.
 COTAS LINDES VERIFICAR EN TERRENO

PROYECTO
 VIVIENDA UNIFAMILIAR AISLADA
FECHA
 NOVIEMBRE 2019
SITUACIÓN
 URBANIZACIÓN ENGINERT I 9G
 PARTIDA MARYSOL PARK 9G
 CALPE 03710 (ALICANTE)
FASE
 PROYECTO BÁSICO + EJECUCIÓN

PROMOTOR
 VULFRA COSTABLANCA S.L.

Nº PLANO
 04 AEDI.2

PLANO
 PLANTA PARCELA + PL. PRIMERA
 COTA 24,05

ESCALA
 1-200

ARQUITECTO
 RAMÓN GANDÍA BRULL, en representación de
 RAMÓN GANDÍA BRULL ARQUITECTOS SLP
 COLEGIADO 09991

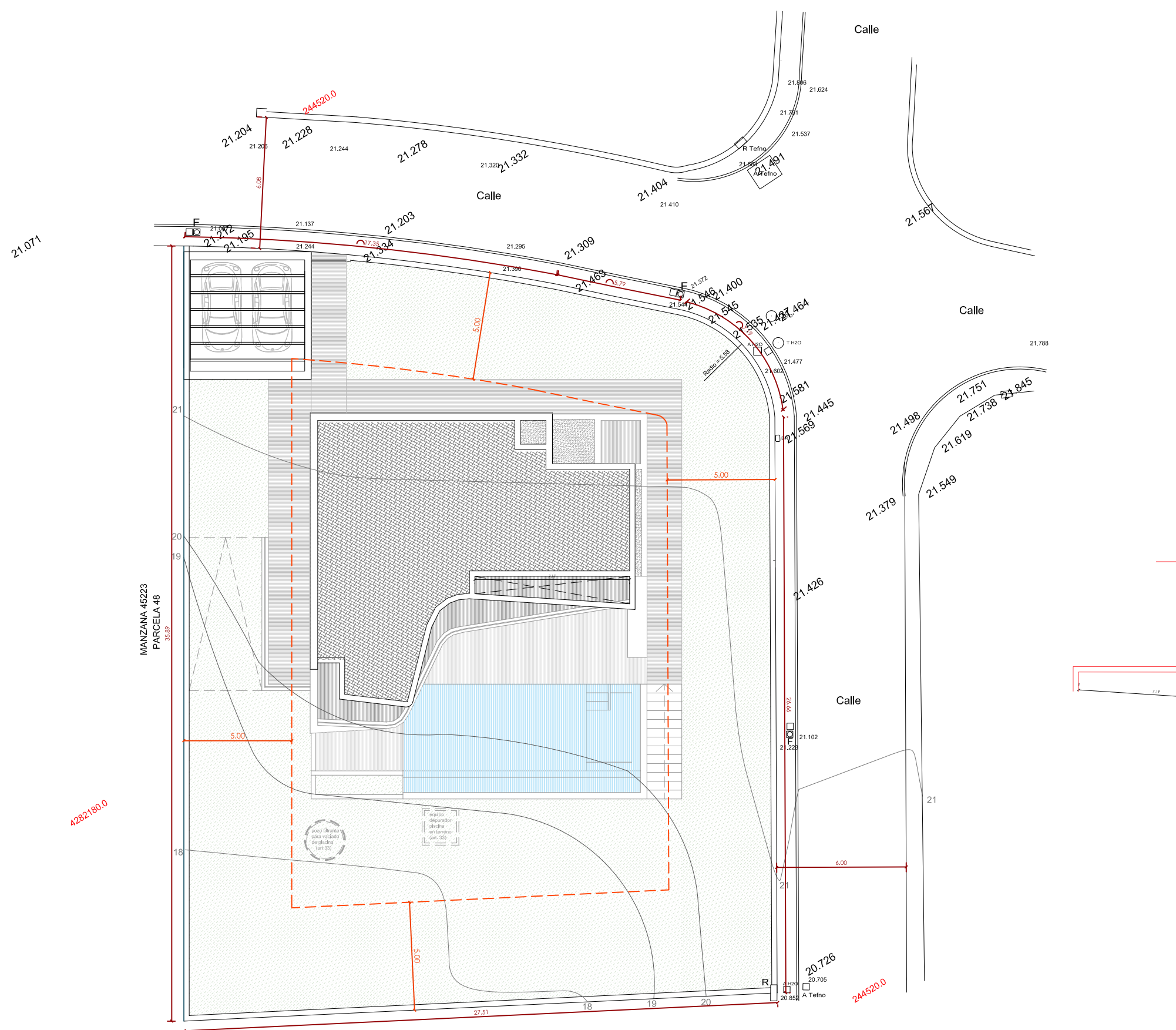
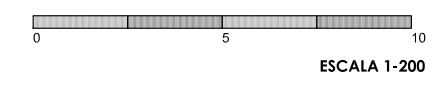

MANZANA 45223
PARCELA 48

MANZANA 45223
PARCELA 50

NOTAS GENERALES

LA DOCUMENTACIÓN TÉCNICO-GRÁFICA OBJETO DEL PRESENTE TRABAJO CONSTITUYE CREACIÓN PROTEGIDA POR EL TEXTO, RESERVADO DE LA LEY DE PROPIEDAD INTELECTUAL. QUEDA EXPRESAMENTE PROHIBIDA LA REPRODUCCIÓN, DIVULGACIÓN PÚBLICA Y TRANSFORMACIÓN DE LA OBRA PROTEGIDA SIN EXPRESO CONSENTIMIENTO DE SU AUTOR.

NO TOMAR MEDIDAS SOBRE PLANOS. TODAS LAS DIMENSIONES DEBEN COMPROBAR EN OBRA. TODAS LAS DIMENSIONES ESTÁN REFERENCIADAS A DIVISIONES, SIN TENER EN CUENTA ACABADOS.

POSIBLES CONTRADIACIONES ENTRE DOCUMENTOS DEL PROYECTO DEBEN SER NOTIFICADOS INMEDIATAMENTE A LA D.F., QUE DETERMINARÁ SU VALIDEZ Y PRIORIDAD.

COTAS LINDES VERIFICAR EN TERRENO

PROYECTO
VIVIENDA UNIFAMILIAR AISLADA

FECHA
NOVIEMBRE 2019

SITUACIÓN
URBANIZACIÓN ENGINERT I 9G
PARTIDA MARYSOL PARK 9G
CALPE 03710 (ALICANTE)

FASE
PROYECTO BÁSICO + EJECUCIÓN

PROMOTOR
VULFRA COSTABLANCA S.L.

Nº PLANO
04 AEDI.3

PLANO
PLANTA PARCELA + PL. CUBIERTAS

ESCALA
1-200

ORIENTACIÓN NORTE

ARQUITECTO
RAMÓN GANDÍA BRULL, en representación de
RAMÓN GANDÍA BRULL ARQUITECTOS SLP
COLEGIADO 09991

rgb arquitectos
 RAMÓN GANDÍA BRULL arquitectos sociedad limitada profesional
 plaza c/roca del castell, 8 planta 2ª c.p. 46005 valencia tlf:963387576
 www.rgbarquitectos.com